

INTERVENTO 6 RIFACIMENTO MANTO DI COPERTURA CAMPO DA CALCIO A 5
STATO DI FATTO

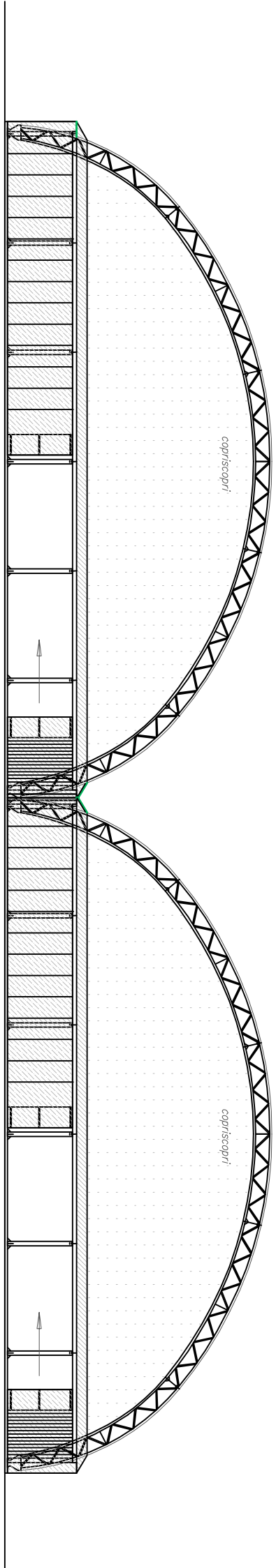

SEZIONE IN LARGHEZZA

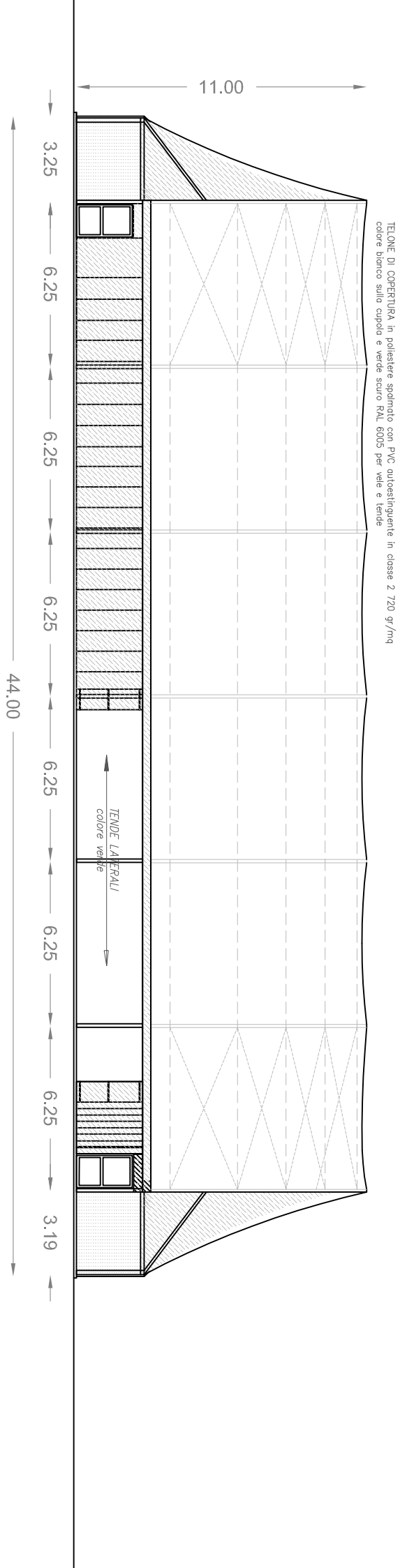

PROSPETTO LATERALE

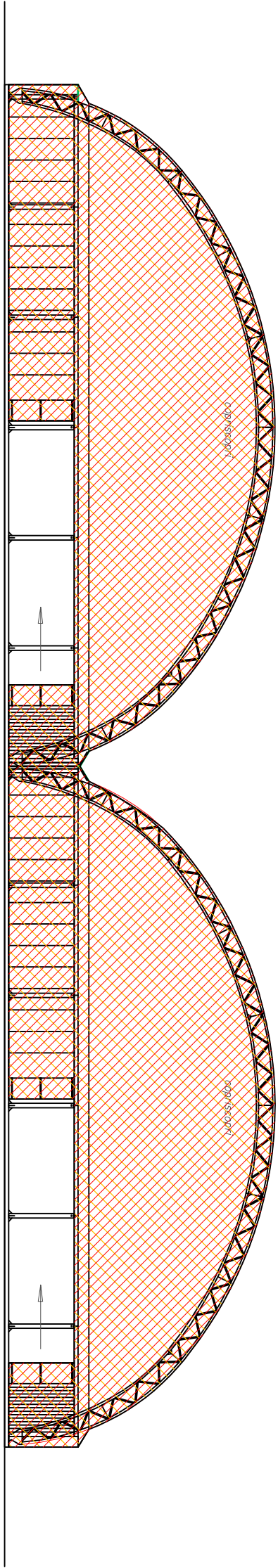

SEZIONE IN LARGHEZZA

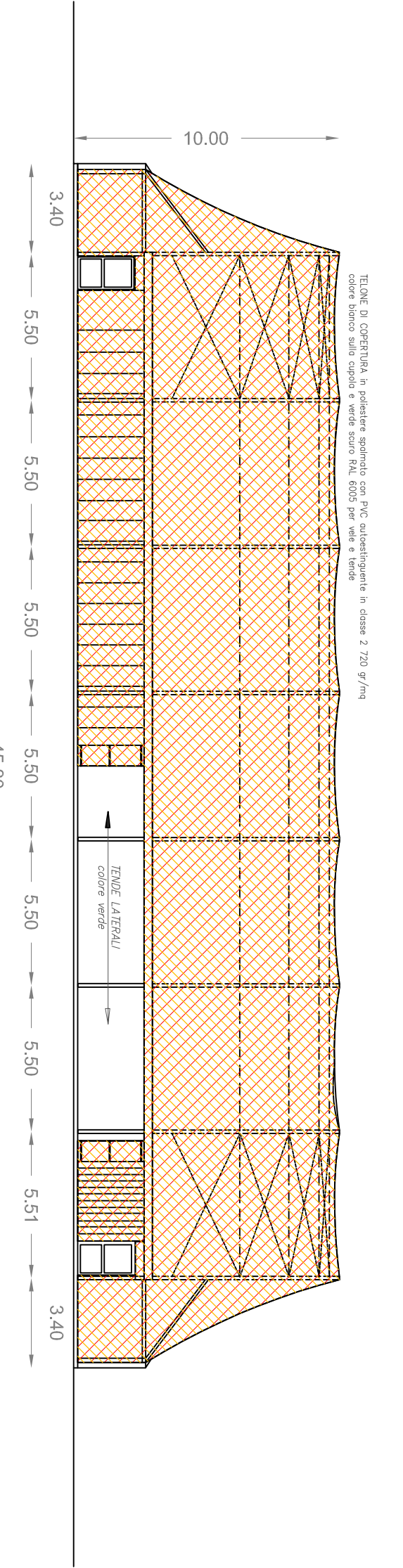

PROSPETTO LATERALE

INTERVENTO 6 RIFACIMENTO MANTO DI COPERTURA CAMPO DA CALCIO A 5
STATO COMPARATIVO

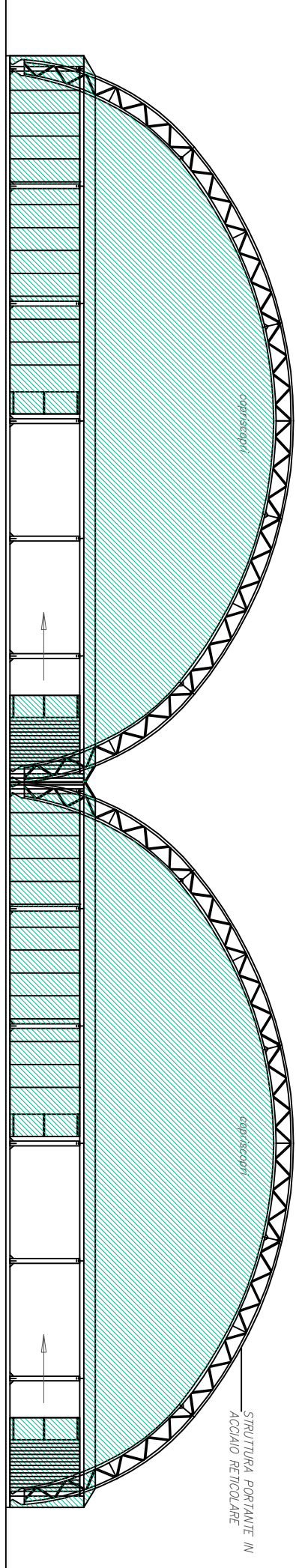

SEZIONE IN LARGHEZZA

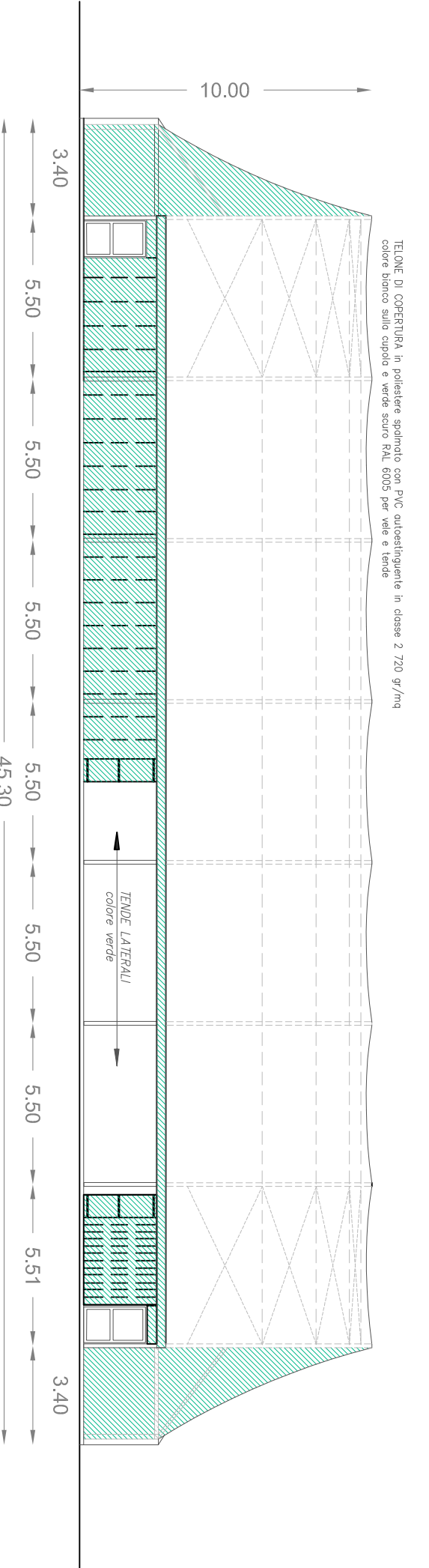

PROSPETTO LATERALE

INTERVENTO 10 RIFACIMENTO MANTO IN ERBA SINTETICA CAMPO DA CALCIO A 11
STATO DI PROGETTO

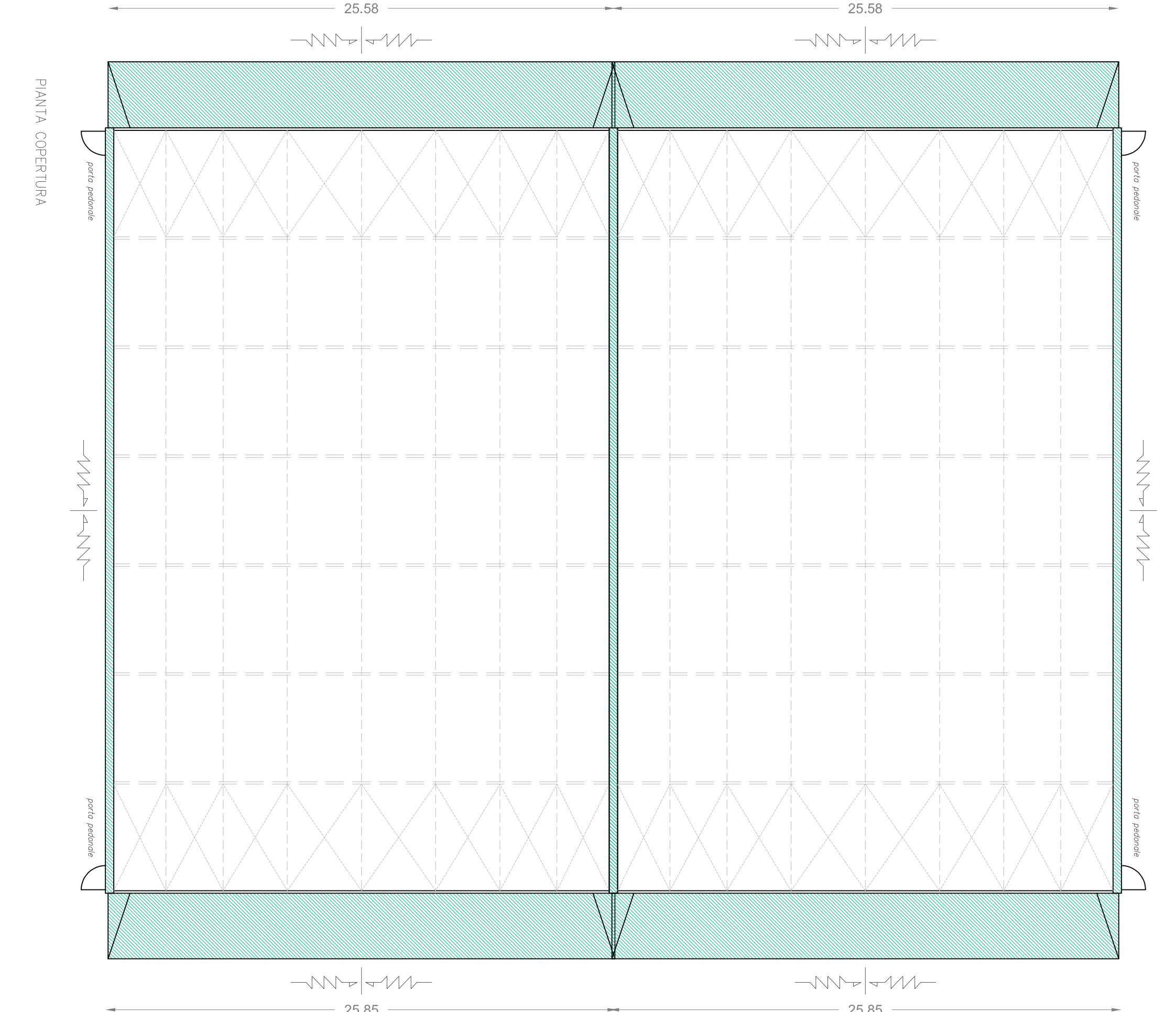
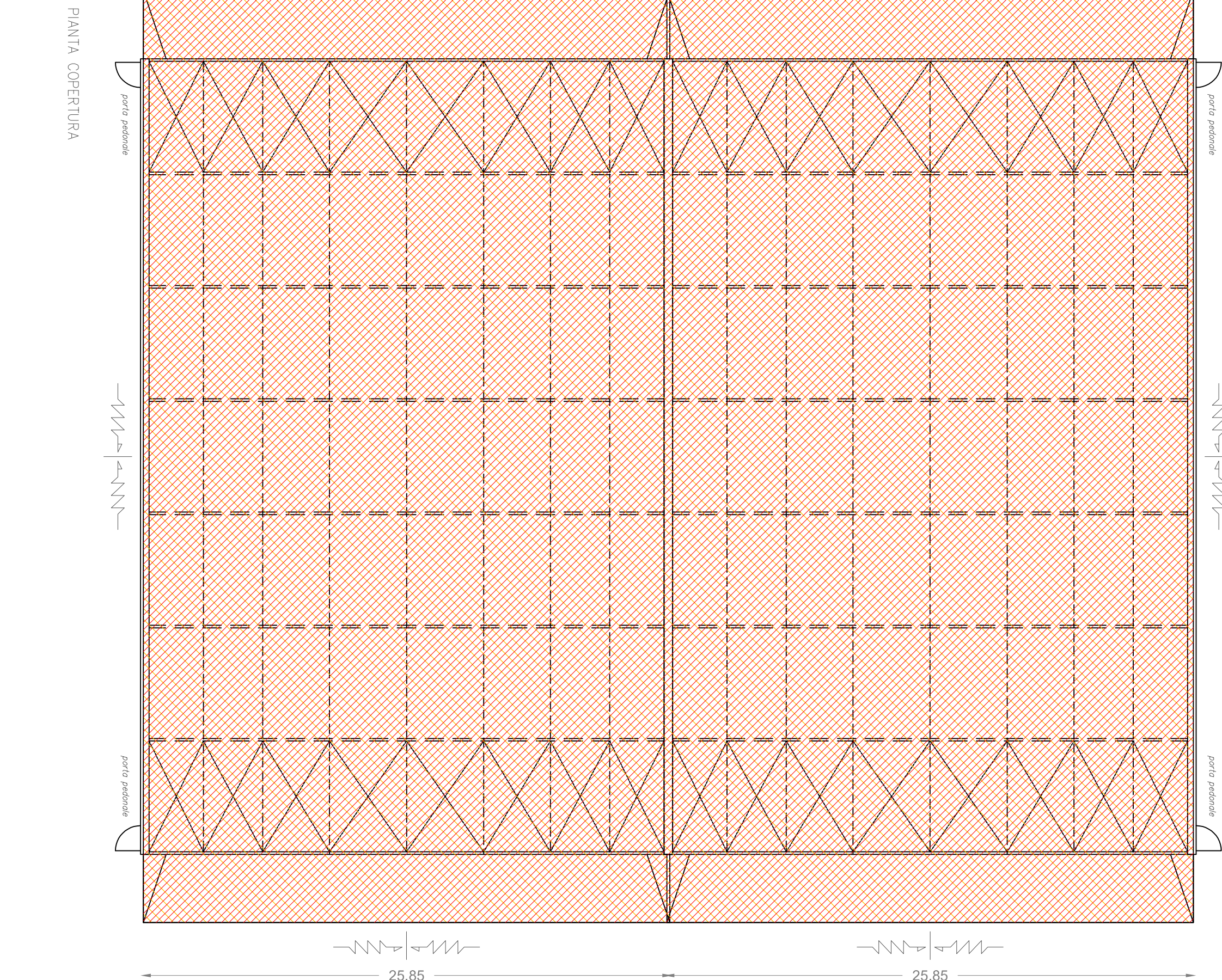
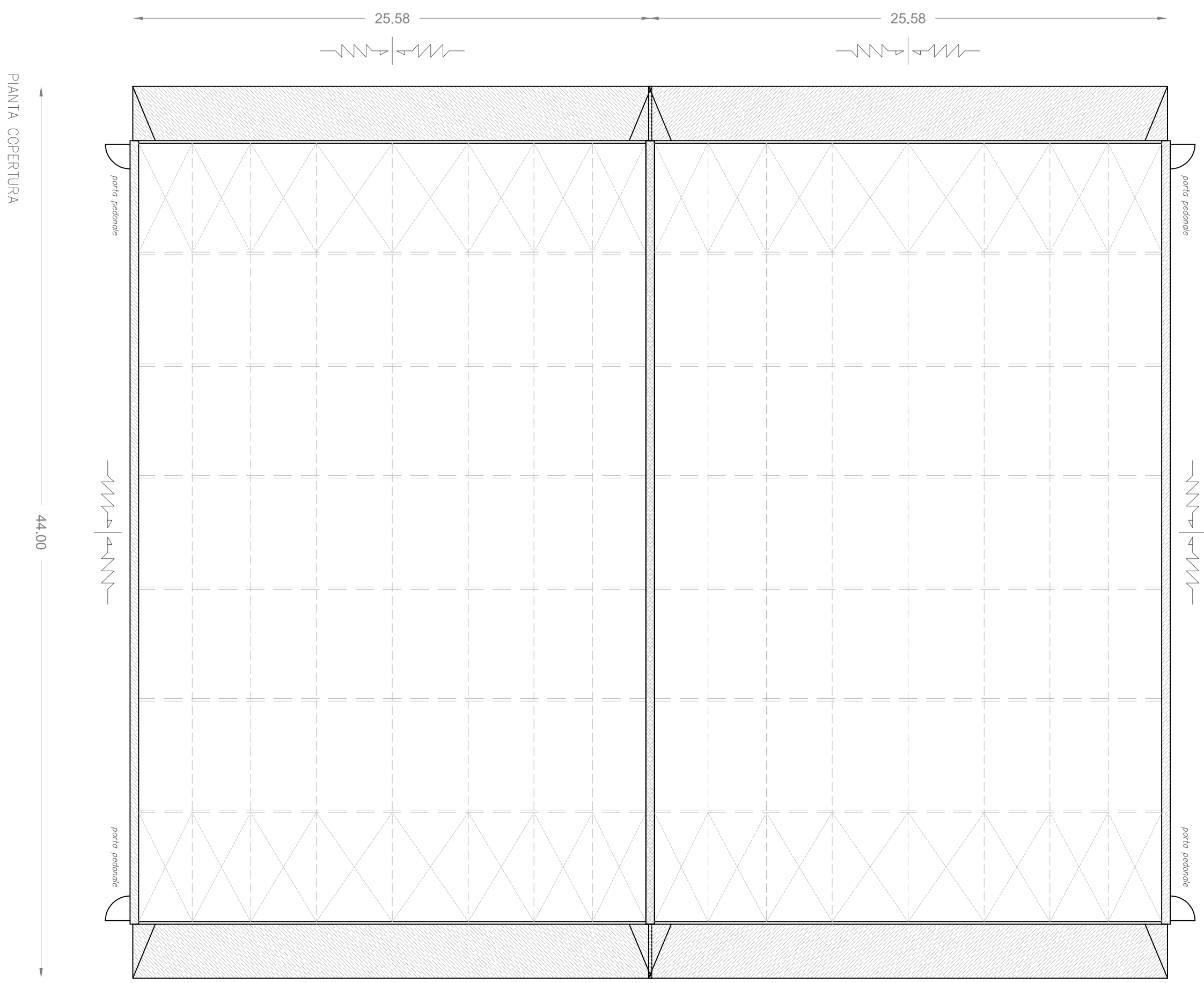

REGIONE LOMBARDIA
COMUNE DI SOLARO
(Provincia di Milano)

-Ufficio Tecnico-

opera in progetto

centro sportivo comunale "G. Scirea",
MANUTENZIONE STRAORDINARIA
IMPIANTI SPORTIVI DA AFFIDARE IN CONCESSIONE

importo: € 668.352,11

titolo progettato

PROGETTO DEFINITIVO

adottato
TAV. 7
SOSTITUZIONE MANTO DI COPERTURA N°2 CAMPI DA CALCIO A 5
INTERVENTO N°6)

Responsabile del procedimento
Arch. Martina DI RENZO

Progettista
Novodora soc. coop.
P.zzo Dante 4
27100 Pavia
Ing. Vittorio CATANEO
Conferimento per la sicurezza
Arch. Vincenzo BERTIOTTI

Aggiornamenti
AGOSTO 2017

Data
AGOSTO 2017

Scala
1:10

INTERVENTO 6 INDIVIDUAZIONE PLANIMETRICA

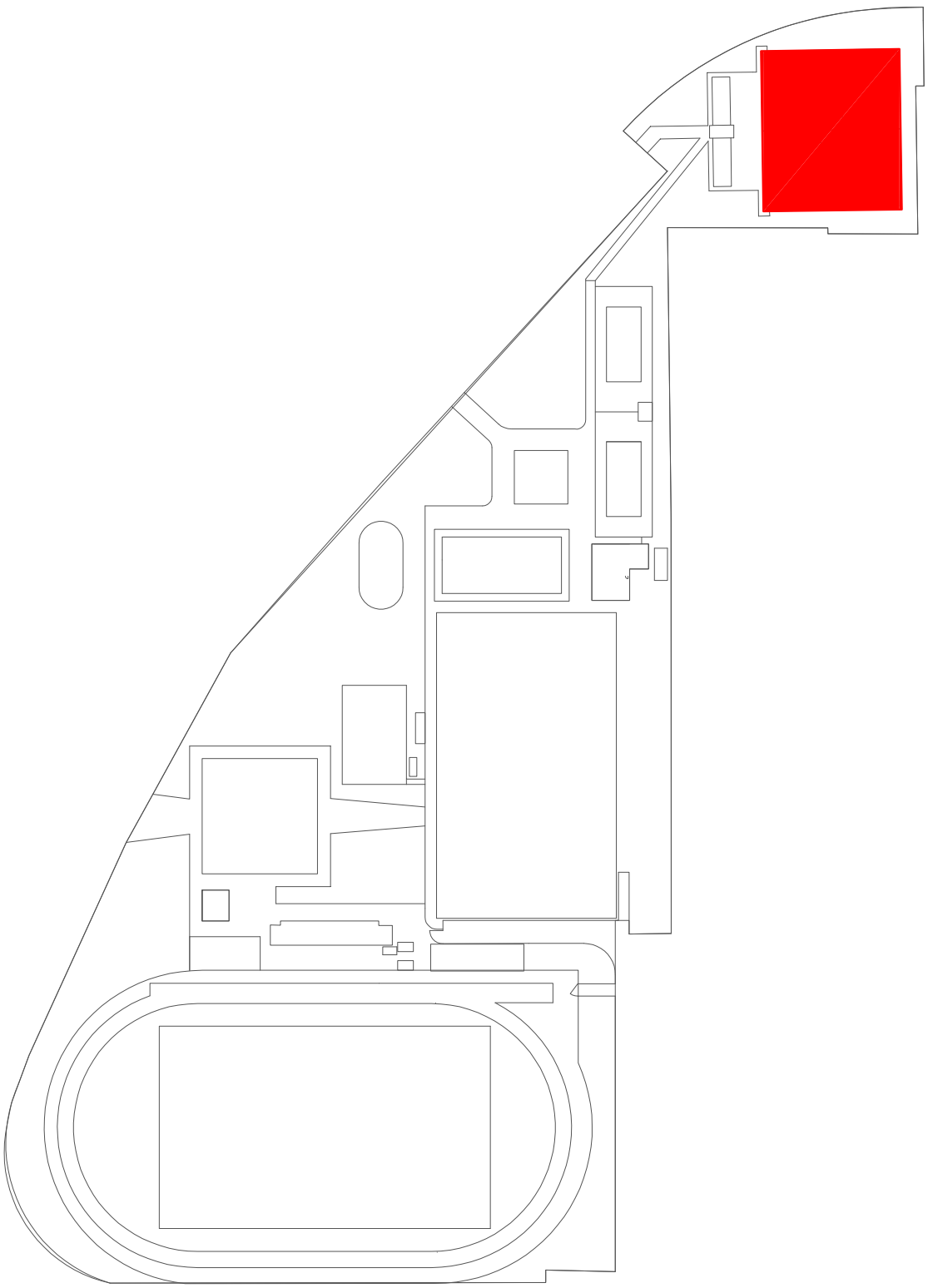

LEGENDA
struttura e copertura
manto di copertura
zona verde